

VÝKAZ DOSAVADNÍHO A NOVÉHO STAVU ÚDAJŮ KATASTRU NEMOVITOSTÍ

Dosavadní stav			Nový stav												
Označení pozemku parc. číslem	Výměra parcely		Druh pozemku	Označení pozemku parc. číslem	Výměra parcely		Druh pozemku	Typ stavby	Způsob určení výměr	Porovnání se stavem evidence právních vztahů					
	ha	m ²			Způsob využití	ha				m ²	Způsob využití	Způsob využití	Díl přechází z pozemku označeného v katastru nemovitostí	dřívější poz. evidenci	Číslo listu vlastnictví
767/245	16	89	ostatní plocha	767/245	14	11	ostatní plocha								
				767/389	2	78	ostatní plocha			767/245		128	2	78	
767/247	1	49	ostatní plocha	767/247	1	07	ostatní plocha								
				767/388	21	97	ostatní plocha			767/247		128	21	97	
				767/390	19	34	ostatní plocha			767/247		128	19	34	
	1	65	96		1	65	96								

Seznam souřadnic (S–JTSK)

Souřadnice pro zápis do KN				
Číslo bodu	Y	X	kód kv	Poznámka
1019–20	739535.95	1042029.34	3	dřevěný kolík
1019–33	739567.97	1042079.89	3	dřevěný kolík
1828–29	739493.22	1042037.72	3	dřevěný kolík
1828–67	739505.27	1041964.46	3	dřevěný kolík
1828–68	739550.72	1042031.33	3	dřevěný kolík
4	739523.74	1042048.39	3	dřevěný kolík
5	739480.44	1041980.01	3	dřevěný kolík
6	739541.07	1042037.43	3	dřevěný kolík
7	739514.36	1042033.57	3	dřevěný kolík

§ 91 odst. 6 stabilizace bodů je ohrožena stavební činností, proto jsou body označeny dočasným způsobem

GEOMETRICKÝ PLÁN pro rozdělení pozemku	Geometrický plán ověřil autorizovaný zeměměřický inženýr	Stejnopis ověřil autorizovaný zeměměřický inženýr	
	Jméno, příjmení		Jméno, příjmení
	Číslo položky rejstříku autorizovaných zeměměřických inženýrů	1305	Číslo položky rejstříku autorizovaných zeměměřických inženýrů
	Dne 21.4.2025	číslo 15/2025	Dne
Náležitosti a přesnosti odpovídá právním předpisům		Tento stejnopis odpovídá geometrickému plánu v elektronické podobě uloženému v dokumentaci katastrálního úřadu	
Vyhotovitel: GPK s.r.o. Na Hubálce 924/5 169 00 Praha 6	Katastrální úřad souhlasí s očíslováním parcel	Ověření stejnopisu geometrického plánu v listinné podobě	
Číslo plánu: 2067–92/2025	 PGP-1785/2025 -101 2025.04.24 09:10:16 +02'00'		
Okres:			
Obec: Praha			
Kat. území: Karlín			
Mapový list: Praha 5–0/33, Praha 5–1/11			
Dosavadním vlastníkům pozemků byla poskytnuta možnost seznámit se v terénu s průběhem navrhovaných nových hranic, které byly označeny přechodným způsobem viz seznam souřadnic			

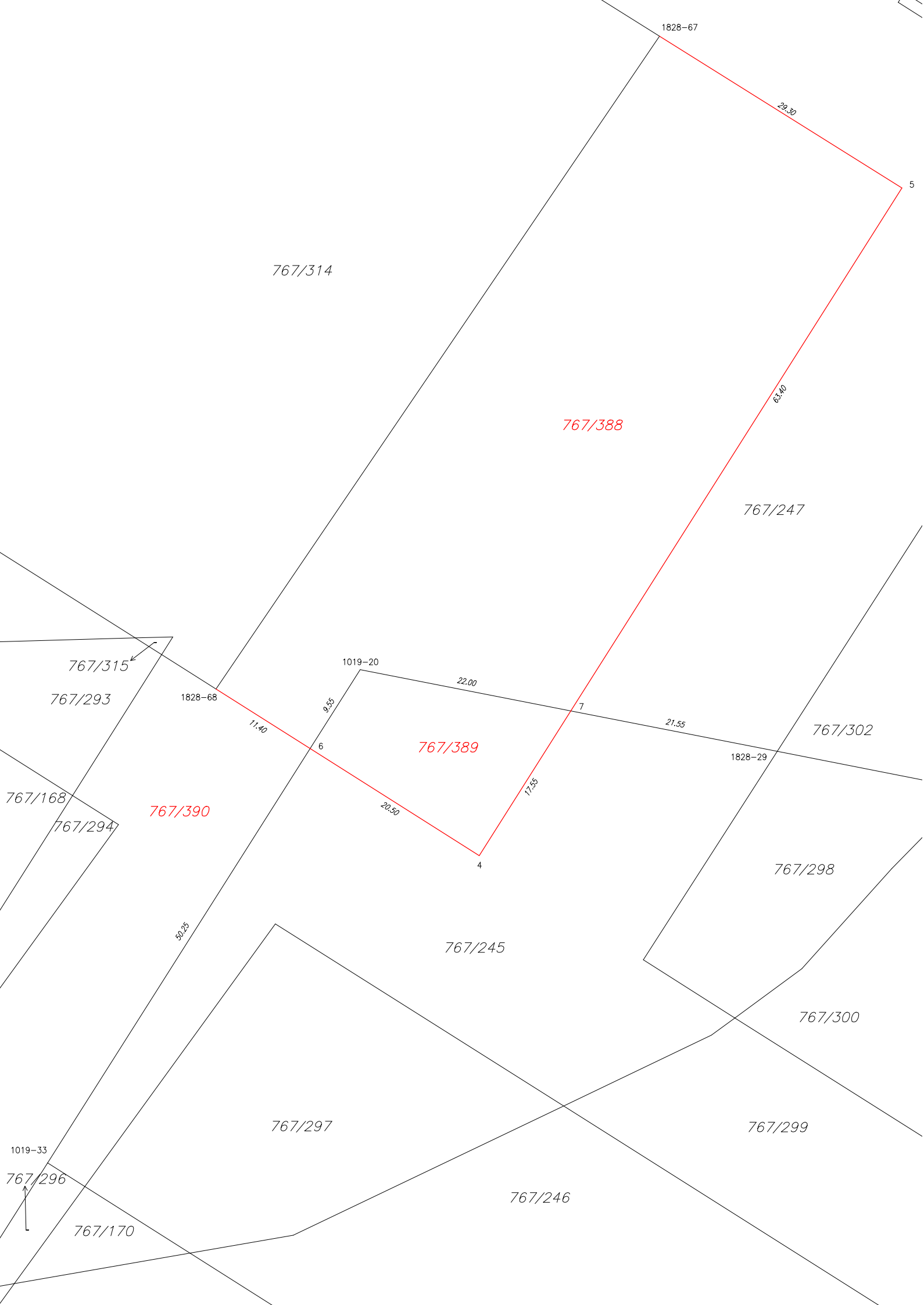

1828-67

29.30

5

767/314

767/388

63.10

767/247

767/315

767/293

1828-68

1019-20

22.00

767/389

7

21.55

767/302

1828-29

767/168

767/390

11.40

9.35

20.50

17.35

767/298

767/294

50.25

767/245

4

767/300

767/297

767/299

1019-33

767/296

767/246

767/170